

MAANDVERSLAG - FINANSIES

Maandverslag tov Bedryfsresultate vir die 2010/2011 finansiële jaar vir Augustus 2010 van werklike resultate teenoor die begroting en ander finansiële inligting beskikbaar, is as volg:—

BEDRYFSRESULTATE - Vir die 2010/11 Finansiële Jaar vir die maand						Augustus 2010	
	Maand: 2	Maand Werklik	Maand Begroting	Totale Begroting	Afwyking	Afwyk %	
NETTO BEDRYFSTEKORT		-1,278,116	143,099	1,717,184	-1,421,215		
BEDRYFSINKOMSTE		9,505,181	10,781,837	129,382,047	-1,276,656	-11.84%	
BEDRYFSUITGAWE		10,783,297	10,638,738	127,664,863	-144,559	-1.36%	
BEDRYFSINKOMSTE		9,505,181	10,781,837	129,382,047	-1,276,656	-11.84%	
EIENDOMSBELASTING		2,706,738	3,079,329	36,951,943	-372,590	-12.10%	
RENTE GEHEF & INVORDERINGSKOSTE OP EIENDOMSBELASTING		68,294	57,552	690,629	10,741	18.66%	
DIENSTEHEFFINGS		5,260,999	5,201,957	62,423,488	59,042	1.13%	
VERHURING VAN GERIEWE EN TOERUSTING		245,705	277,976	3,335,707	-32,271	-11.61%	
RENTE ONTVANG - EKSTERNE BELEGGINGS		361,659	274,714	3,296,565	86,945	31.65%	
RENTE ONTVANG - UITSTAANDE DEBITEURE		113,478	132,011	1,584,126	-18,533	-14.04%	
DIVIDENDE ONTVANG		-	-	-	-	-	
BOETES		129,509	197,096	2,365,148	-67,586	-34.29%	
LISENSIES & PERMITTE		-	-	-	-	-	
INKOMSTE VANAF AGENTSAP DIENSTE		190,862	149,799	1,797,584	41,064	27.41%	
SKENKINGS & SUBSIDIES - BEDRYFS		752,097	2,079,850	24,958,203	-1,327,753	-63.84%	
ANDER BEDRYFSINKOMSTE		77,983	82,558	990,691	-4,574	-5.54%	
WINS MET WEGDOENING VAN BATES		-	-	-	-	-	
WAARDEDALING VERHAAL		-	-	-	-	-	
MINUS INKOMSTE VERBEUR		-1,035,477	-1,384,336	-16,612,037	348,859	-25.20%	
TOTALE DIREKTE BEDRYFSINKOMSTE		8,871,848	10,148,504	121,782,047	-1,276,656	-12.58%	
INTERNE OORPLASINGS		633,333	633,333	7,600,000	-0	0.00%	
TOTALE INDIREKTE BEDRYFSINKOMSTE		633,333	633,333	7,600,000	-0	0.00%	
BEDRYFSUITGAWE		10,783,297	10,638,738	127,664,863	-144,559	-1.36%	
WERKNEMER VERWANTE KOSTE - SALARISSE & LONE		2,796,126	2,964,535	35,574,425	168,409	5.68%	
WERKNEMER VERWANTE KOSTE - RAADSBYDRAE		602,730	700,764	8,409,168	98,034	13.99%	
MINUS WERKNEMER KOSTES GEKAPITALISEER		-	-	-	-	-	
VERGOEDING VAN RAADSLEDE		263,829	284,684	3,416,214	20,855	7.33%	
ONINBARE SKULD		-	237,773	2,853,274	237,773	100.00%	
INVORDERINGKOSTE		-	-	-	-	-	
WAARDEVERMINDERING		-	435,400	5,224,803	435,400	100.00%	
WAARDEDALING VERLIES		-	-	-	-	-	
AMORTISASIE		-	-	-	-	-	
HERSTEL & ONDERHOUD - MUNISIPALE BATES		436,506	700,375	8,404,504	263,869	37.68%	
RENTE UITGAWE - EKSTERNE LENINGS		93,940	147,244	1,766,923	53,304	36.20%	
GROOTMAAT AANKOPE		4,480,484	2,507,407	30,088,887	-1,973,077	-78.69%	
UITGEKONTRAKTEERDE DIENSTE		-	-	-	-	-	
SKENKINGS & SUBSIDIES BETAAL		-	-	-	-	-	
ALGEMENE UITGAWE - ANDER		1,476,348	1,688,219	20,258,624	211,870	12.55%	
VERLIES MET WEGDOENING VAN BATES		-	-	-	-	-	
TOTALE DIREKTE BEDRYFSUITGAWE		10,149,964	9,666,402	115,996,822	-483,562	-5.00%	
BEDRAES AAN/VAN VOORSIENINGS (INTERNE OORDRAGTE)		-	318,593	3,823,114	318,593	100.00%	
INTERNE OORPLASINGS		633,333	633,333	7,600,000	0	0.00%	
OORPLASINGS (VAN)/AAN RESERWES		-	20,411	244,927	20,411	100.00%	
TOTALE INDIREKTE BEDRYFSUITGAWE		633,333	972,337	11,668,041	339,004	34.86%	

Bedryfsresultate vir die maand —

Bedryfsinkomste: 11.84% of R 1.277 m minder as begroot
Bedryfsuitgawe: 1.36% of R 0.145 m meer as begroot
Netto resultaat: R 1.421 m minder as begroot

Kumulatiewe verslag tov Bedryfsresultate vir die 2010/2011 finansiële jaar vir die tydperk tot Augustus 2010 van werklike resultate teenoor die begroting en ander finansiële inligting beskikbaar, is as volg:—

BEDRYFSRESULTATE - Kumulatief vir die 2010/11 Finansiële Jaar tot						Augustus 2010
	Maand: 2	JTD Werklik	Begroot JtD	Totale		
				Begroting	JTD Afwyking	Afwyk %
NETTO BEDRYFSURPLUS		7,237,197	286,197	1,717,184	6,951,000	
BEDRYFSINKOMSTE		28,722,515	21,563,675	129,382,047	7,158,840	33.20%
BEDRYFSUITGAWE		21,485,317	21,277,477	127,664,863	-207,840	-0.98%
BEDRYFSINKOMSTE		28,722,515	21,563,675	129,382,047	7,158,840	33.20%
EIENDOMSBELASTING		8,096,357	6,158,657	36,951,943	1,937,700	31.46%
RENTE GEHEF & INVORDERINGSKOSTE OP EIENDOMSBELASTING		131,945	115,105	690,629	16,840	14.63%
DIENSTEHEFFINGS		10,242,924	10,403,915	62,423,488	-160,990	-1.55%
VERHURING VAN GERIEWE EN TOERUSTING		360,875	555,951	3,335,707	-195,076	-35.09%
RENTE ONTVANG - EKSTERNE BELEGGINGS		414,979	549,428	3,296,565	-134,449	-24.47%
RENTE ONTVANG - UITSTAANDE DEBITEURE		198,451	264,021	1,584,126	-65,570	-24.84%
DIVIDENDE ONTVANG		-	-	-	-	-
BOETES		280,865	394,191	2,365,148	-113,326	-28.75%
LISENSIES & PERMITTE		-	-	-	-	-
INKOMSTE VAN AF AGENTSAP DIENSTE		190,862	299,597	1,797,584	-108,735	-36.29%
SKENKINGS & SUBSIDIES - BEDRYFS		10,924,757	4,159,700	24,958,203	6,765,057	162.63%
ANDER BEDRYFSINKOMSTE		152,790	165,115	990,691	-12,325	-7.46%
WINS MET WEGDOENING VAN BATES		-	-	-	-	-
WAARDEDALING VERHAAL		-	-	-	-	-
MINUS INKOMSTE VERBEUR		-3,538,957	-2,768,673	-16,612,037	-770,284	27.82%
TOTALE DIREKTE BEDRYFSINKOMSTE		27,455,849	20,297,008	121,782,047	7,158,841	35.27%
INTERNE OORPLASINGS		1,266,666	1,266,667	7,600,000	-1	0.00%
TOTALE INDIREKTE BEDRYFSINKOMSTE		1,266,666	1,266,667	7,600,000	-1	0.00%
BEDRYFSUITGAWE		21,485,317	21,277,477	127,664,863	-207,840	-0.98%
WERKNEMER VERWANTE KOSTE - SALARISSE & LONE		5,897,377	5,929,071	35,574,425	31,694	0.53%
WERKNEMER VERWANTE KOSTE - RAADSBYDRAE		1,209,618	1,401,528	8,409,168	191,910	13.69%
MINUS WERKNEMER KOSTES GEKAPITALISEER		-	-	-	-	-
VERGOEDING VAN RAADSLEDE		527,654	569,369	3,416,214	41,715	7.33%
ONINBARE SKULD		-	475,546	2,853,274	475,546	100.00%
INVORDERINGKOSTE		-	-	-	-	-
WAARDEVERMINDERING		-	870,801	5,224,803	870,801	100.00%
WAARDEDALING VERLIES		-	-	-	-	-
AMORTISASIE		-	-	-	-	-
HERSTEL & ONDERHOUD - MUNISIPALE BATES		573,938	1,400,751	8,404,504	826,813	59.03%
RENTE UITGAWE - EKSTERNE LENINGS		184,635	294,487	1,766,923	109,852	37.30%
GROOTMAAT AANKOPE		8,319,668	5,014,815	30,088,887	-3,304,854	-65.90%
UITGEKONTRAKTEERDE DIENSTE		-	-	-	-	-
SKENKINGS & SUBSIDIES BETAAL		-	-	-	-	-
ALGEMENE UITGAWE - ANDER		3,505,761	3,376,437	20,258,624	-129,323	-3.83%
VERLIES MET WEGDOENING VAN BATES		-	-	-	-	-
TOTALE DIREKTE BEDRYFSUITGAWE		20,218,651	19,332,804	115,996,822	-885,847	-4.58%
BEDRAES AAN/VAN VOORSIENINGS (INTERNE OORDRAGTE)		-	637,186	3,823,114	637,186	100.00%
INTERNE OORPLASINGS		1,266,666	1,266,667	7,600,000	1	0.00%
OORPLASINGS (VAN)/AAN RESERWES		-	40,821	244,927	40,821	100.00%
TOTALE INDIREKTE BEDRYFSUITGAWE		1,266,666	1,944,674	11,668,041	678,008	34.86%

Kumulatiewe Bedryfsresultate vir die 2010/2011 boekjaar —

Bedryfsinkomste: 33.20% of R 7.159 m meer as begroot
Bedryfsuitgawe: 0.98% of R 0.208 m meer as begroot
Netto resultaat: R 6.951 m meer as begroot

Maandverslag tov Kapitaalresultate vir die 2010/2011 finansiële jaar vir Augustus 2010 van werklike resultate teenoor die begroting en ander finansiële inligting beskikbaar, is as volg:—

KAPITAALRESULTATE - Vir die 2010/11 Finansiële Jaar vir die maand						Augustus 2010	
	Maand: 2	Maand Werklik	Maand Begroting	Totale Begroting	Afwyking	Afwyk %	
NETTO PROJEKBESTEDING (VOORUIT)		-218,090	-141,745	-1,700,942	-76,345		
KAPITAALINKOMSTE		-	3,206,831	38,481,978	-3,206,831	-100.00%	
KAPITAALUITGAWE		218,090	3,348,577	40,182,920	3,130,487	93.49%	
KAPITAALINKOMSTE		-	3,206,831	38,481,978	-3,206,831	-100.00%	
SKENKINGS & SUBSIDIES - KAPITAAL		-	2,015,165	24,181,978	-2,015,165	-100.00%	
#N/A		-	1,191,667	14,300,000	-1,191,667	-100.00%	
TOTALE KAPITAALINKOMSTE		-	3,206,831	38,481,978	-3,206,831	-100.00%	
KAPITAALUITGAWE		218,090	3,348,577	40,182,920	-3,130,487	-93.49%	
KAPITAALBEGROTING		218,090	3,348,577	40,182,920	-3,130,487	-93.49%	
TOTALE KAPITAALUITGAWE		218,090	3,348,577	40,182,920	-3,130,487	-93.49%	

Kapitaalresultate vir die maand —

Kapitaalinkomste: 100.00% of R 3.207 m minder as begroot
Kapitaaluitgawe: 93.49% of R 3.130 m minder as begroot
Netto resultaat: R 0.076 m minder as begroot

Kumulatiewe verslag tov Kapitaalresultate vir die 2010/2011 finansiële jaar vir die tydperk tot Augustus 2010 van werklike resultate teenoor die begroting en ander finansiële inligting beskikbaar, is as volg:—

KAPITAALRESULTATE - Kumulatief vir die 2010/11 Finansiële Jaar tot						Augustus 2010	
	Maand: 2	JTD Werklik	Begroot JtD	Totale Begroting	JTD Afwyking	Afwyk %	
NETTO PROJEKBESTEDING (VOORUIT)		-218,090	-283,490	-1,700,942	65,400		
KAPITAALINKOMSTE		-	6,413,663	38,481,978	-6,413,663	-100.00%	
KAPITAALUITGAWE		218,090	6,697,153	40,182,920	6,479,064	96.74%	
KAPITAALINKOMSTE		-	6,413,663	38,481,978	-6,413,663	-100.00%	
SKENKINGS & SUBSIDIES - KAPITAAL		-	4,030,330	24,181,978	-4,030,330	-100.00%	
#N/A		-	2,383,333	14,300,000	-2,383,333	-100.00%	
TOTALE KAPITAALINKOMSTE		-	6,413,663	38,481,978	-6,413,663	-100.00%	
KAPITAALUITGAWE		218,090	6,697,153	40,182,920	-6,479,064	-96.74%	
KAPITAALBEGROTING		218,090	6,697,153	40,182,920	-6,479,064	-96.74%	
TOTALE KAPITAALUITGAWE		218,090	6,697,153	40,182,920	-6,479,064	-96.74%	

Kumulatiewe Kapitaalresultate vir die 2010/2011 boekjaar —

Kapitaalinkomste: 100.00% of R 6.414 m minder as begroot
Kapitaaluitgawe: 96.74% of R 6.479 m minder as begroot
Netto resultaat: R 0.065 m meer as begroot

HEFFINGS teenoor KONTANTONTVANGSTES [IYM]

AANPASSING vir I-Y-M VERSLAG: HEFFINGS teenoor KONTANTONTVANGSTES

Inkomste Kategorie	Grootboek	Ontvangstes
Eiendomsbelasting	4,925,659	3,563,418
Vullisverwydering	685,165	697,354
Riool	943,651	828,985
Kragverkope	5,371,633	5,072,129
Waterverkope	1,209,154	1,141,721
Totaal: Heffings/Ontvangstes	13,135,264	11,303,607
<i>Ander Bedryfsontvangstes</i>	<i>15,587,251</i>	<i>15,587,251</i>
Verklaarde Bedryfsinkomste	28,722,515	26,890,858
Netto Effek: Kontantontvangstes teenoor Heffings —		

NETTO BEDRYFSURPLUS - Heffings Basis	7,237,197
Heffings Onbetaald	-1,831,656
Aangepaste NETTO BEDRYFSURPLUS - Kontant Basis	5,405,541

Uiteensetting van Ander Bedryfsontvangstes

Ander Bedryfsontvangstes	15,587,250.69
VOORAFBETAAL METERS ELEK	2,033,319.74
CHALETS HUUR	69,722.99
HUURGELDE	324.56
HUURGELDE: ELANDSBAAI SLEEPHELLING	-
HUUR GEBOUE	8,452.72
HUUR SALE	13,019.31
HUUR MEENTGRONDE	-
HUURGELDE: MUNISIPALE HUISE	1,575.76
KAMPEERGELDE	167,356.14
KARAVANPERSELE/AFDAKKE	45,436.97
SMOUSERSELE	9,432.42
SPRINGMATGELDE	-
TOEGANGSGELDE/HEKGELD	45,483.89
VERHURING VAN BESTUURSBAAN	70.17
WASOUTOMAAT	-
RENTE DAGGELDDPOSITO	414,978.65
TOESLAG LAATBETALINGS	198,450.99
BOETES BIBLIOTEEK	399.76
BOETES SPOEDOORTREDING (KAMERA)	228,425.00
BOETES VERKEER	51,400.00
PEUTER MET METER	640.35
AGENTS KAPSGELDE	140,099.91
BEHOU VAN REGISTRASIE NOMMER	1,650.00
BESTUURDERLISENSIE AANSOEKE	9,157.90
BESTUURSKAARTE	10,684.20

PROFESSIONELE BESTUURSPERMIT / TYDELIKE LISENSIE	552.60
LEERLIENSIE AANSOEK	6,438.68
LEERLIENSIE UITREIKING	1,394.76
PROFESSIONELE BESTUURSPERMITTE AANSOEKE	2,245.68
PADWAARDIGHEIDSERTIFIKAAT AANSOEK	9,456.14
PADWAARDIGHEIDSERTIFIKAAT UITREIKING	2,060.58
DUPLIKAAT REGISTRASIE SERTIFIKATE	5,544.00
TYDELIKE/SPEZIALE PERMITTE	1,578.00
SUBSIDIE: GESONDHEID	2,097.16
SKENKING: PROVINSIALE BESTUURS ONDERSTEUNING	-
SKENKING: GOW BEDRYFSONDERSTEUNING	-
SKENKING: BEHUISINGS VERBRUIKERS OPLEIDING	-
SKENKING: FINANSIËLE BESTUURSTOEKENNING	1,000,000.00
SKENKING: ONTWIKKELING VAN SPORT & ONTSPANNINGS GERIEWE	-
SKENKING: MSIG	750,000.00
SKENKING: DBSA HERSTELPLAN	-
SKENKING: ONDERHOUD GEPROKLAMEERDE PAAIE	-
SKENKING: BIBLIOTEEKDIENSTE	108,600.00
SKENKING: PGWC MEESTERBEPLANNING	-
SKENKING: STREEKSONTWIKKELINGS FONDSE	-
SUBSIDIE:DWAF	138,000.00
SUBSIDIE:EQUITABLE SHARE	8,926,060.00
SUBSIDIE:KOERANTE	-
AANSLUITINGSFOOIE	40,840.14
ADMINFOOIE	464.90
ADMINFOOIE - DWAF	-
AFRONDING VAN KWITANSIES	-
BANKKOSTE VERHAAL	345.85
BEGRAAFPLAASGELDE	13,114.85
BETALINGSAFSLAG	-
BOUPLANFOOIE	11,686.86
BOUSAND	269.30
FOTOSTATE/FAKSE	3,063.73
GRONDVERKOPE	-
HANDELSKORTING	-
HERAANSLUITING	32,995.03
HERSONERING	671.05
HONDEBELASTING	-
INVORDERINGKOSTE VERHAAL	-
KAARTE	-
KOMMISSIE	2,239.09
NASLAANFOOIE	14.04
ONDERVERDELING	208.77
OORSKRYDINGS	855.31
SKUTFOOIE	-
SAADVERKOPE	8,593.09
SONERINGS SERTIFIKAAT	-
SALARIS VERHAAL: MVS	-

SURPLUS - KASSIER	-
TELEFOONGELDE VERHAAL	16,265.28
TENDER DOKUMENTE	438.60
UITKLARINGSERTIFIKATE	4,793.03
UITROEPFOOIE	-
VERHALING:SETA OPLEIDING	12,471.98
VERKOOP VAN GEBRUIKTE OLIE	-
VERLORE BOEKE	457.24
VERSEKERINGSEISE VERHAAL	-
VERGUNNINGSGEBRUIKE	814.91
VULLISSAKKE	595.07
WAARDASIESERTIFIKATE	1,592.17
DIREKTE SUBSIDIE DEERNIS	-236,314.63
DEPARTEMENTELE TOEWYSINGS - INKOMSTE	1,266,666.00

PRESTASIE GRAFIEKE

Aangeheg sien grafieke vir die boekjaar vanaf Julie 2010 tot en met Augustus 2010.

DEBITEURE STATISTIEKE

MAANDELIKSE OPSOMMING: BETAALVLAKKE						Aug 2010
Diens	Beginsaldo	Ontvangste	Heffing	Joernale	Eindsaldo	% Betaling
Eiendomsbelasting	12,855,291	-2,096,828	1,806,620	52,136	12,617,219	113%
Water	6,617,075	-528,928	768,455	-6,155	6,850,446	69%
Elektrisiteit	8,700,259	-2,558,321	3,132,361	-8,941	9,265,358	82%
Vullis	2,894,221	-337,268	362,790	129	2,919,872	93%
Riool	4,652,309	-399,100	463,583	20,794	4,737,586	82%
Diverse	347,660	86,723	25,605	-61,512	398,476	242%
TOTAAL	36,066,815	-5,833,722	6,559,413	-3,549	36,788,956	89%

JTD Betalings Persentasie

80%

Vergelyking van debiteure invorderings statistiek van huidige finansiële jaar teenoor die vorige jaar:

Periode	Gevorder	Gehef	Globale Totaal
Augustus 2009	R14.2m	R12.01m	118.23%
Augustus 2010	R11.29m	R14.19m	79.56%
Verskil	R-2.91m	R2.18m	-133.49%
Vergelykend	-20.49%	18.15%	-112.90%

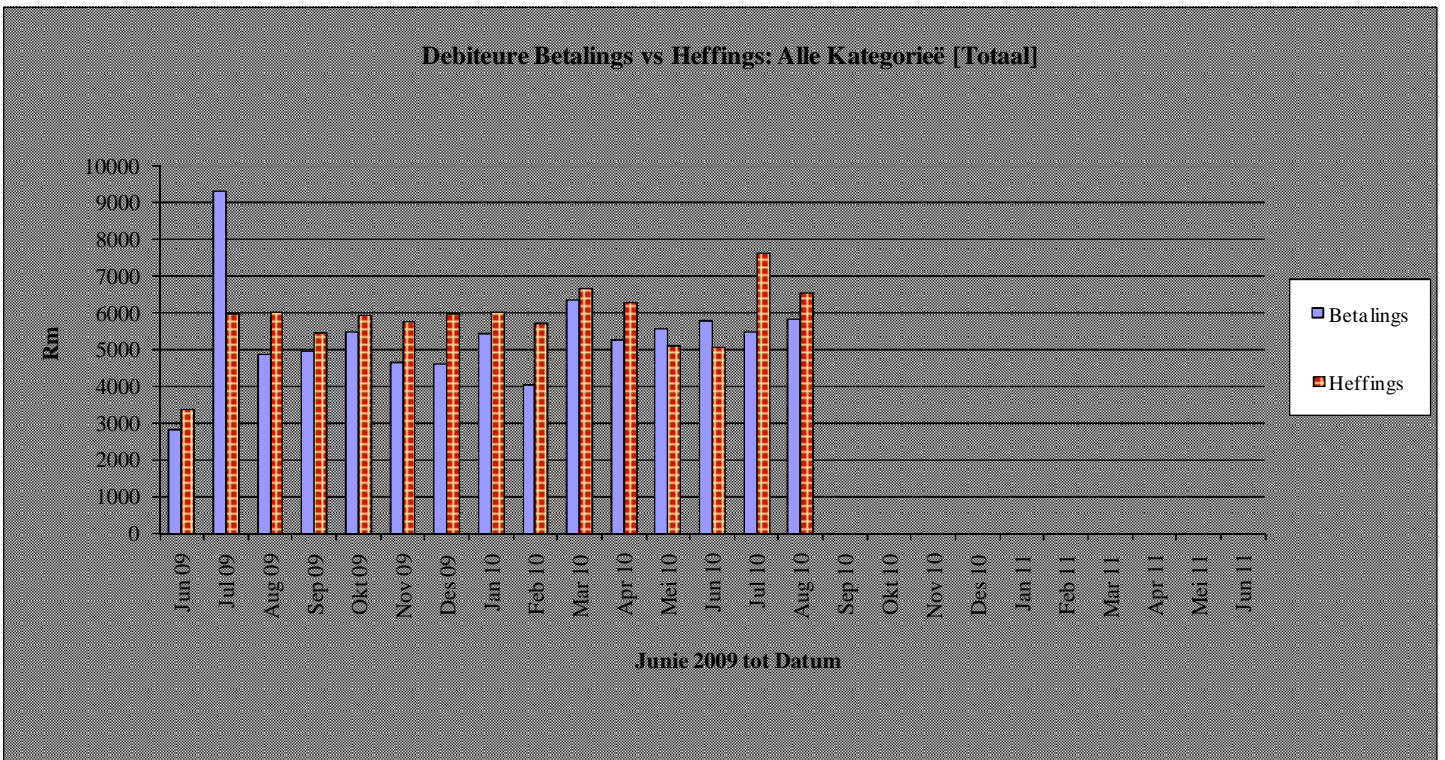

Vergelyking van invorderings en heffings vir die ooreenstemmende tydperk vir 2009/2010 en 2010/2011 is as volg:

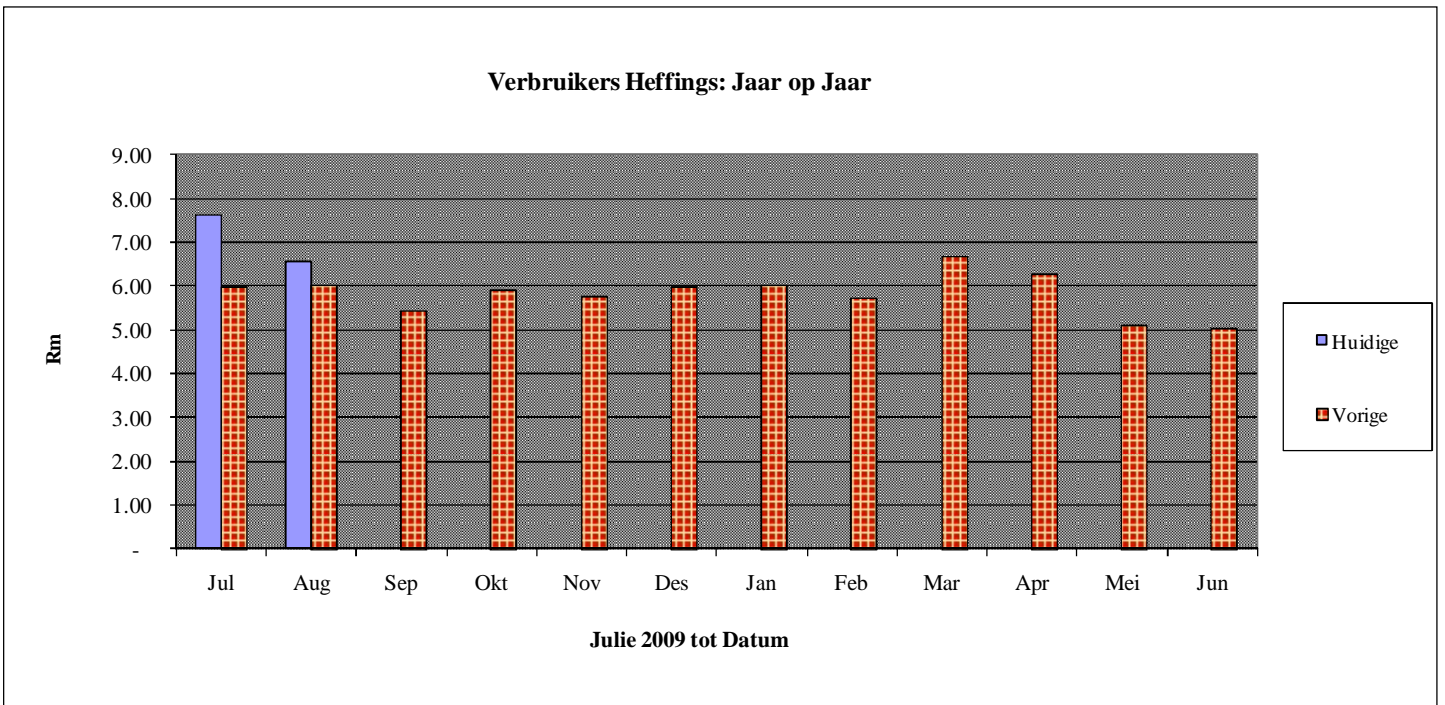

DEBITEURE OUDERDOMSANALISE OUDERDOM / KATEGORIE					Aug 2010
Diens	Huidig	30 Dae	60 Dae	90+ Dae	Totaal
Belastings	1,752,179	1,787,517	928,651	8,148,872	12,617,219
Water	759,325	445,431	346,617	5,299,074	6,850,446
Elektrisiteit	3,077,450	1,326,314	535,060	4,326,534	9,265,358
Vullis	351,469	216,892	167,413	2,184,097	2,919,872
Riool	472,031	316,251	226,074	3,723,229	4,737,586
Diverse	-25,077	-11,242	-52,699	487,493	398,476
TOTAAL	6,387,378	4,081,164	2,151,117	24,169,299	36,788,956

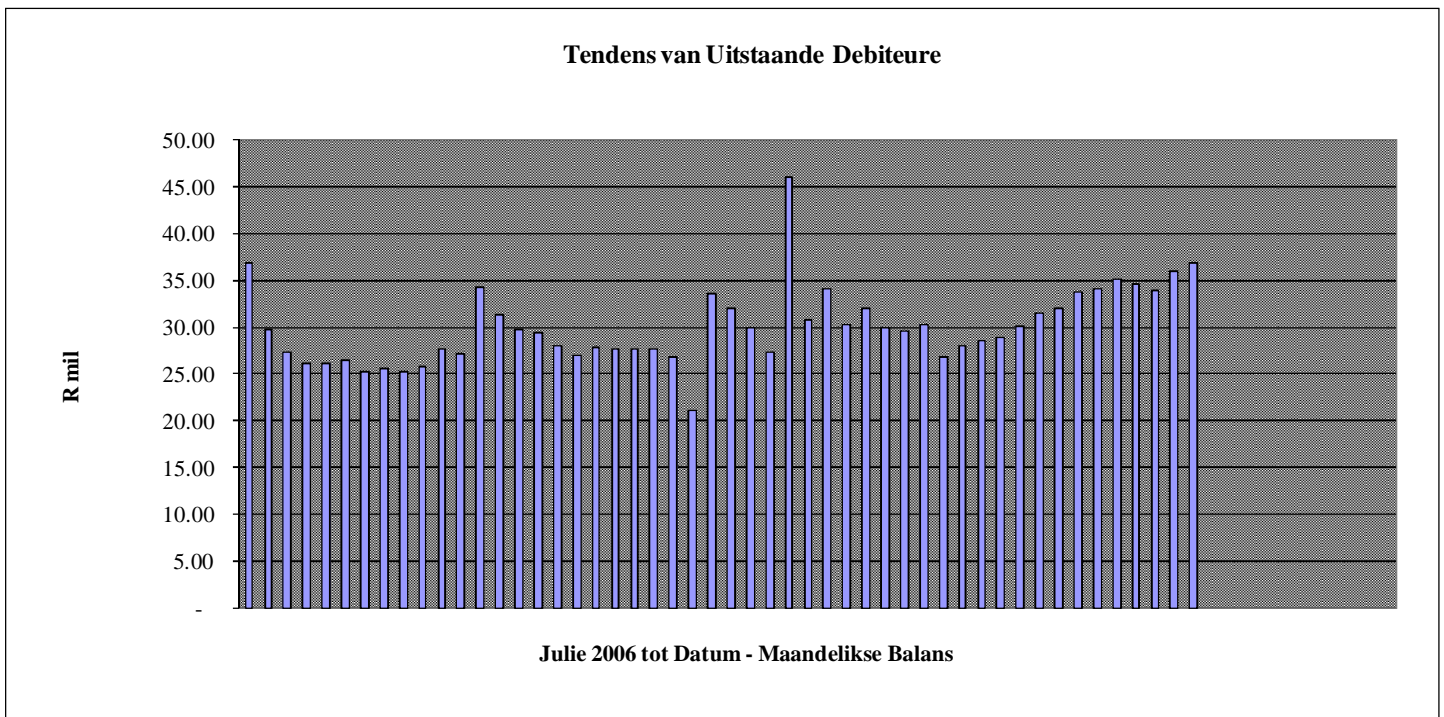

BELEGGINGS

SURPLUS KONTANT BELEGGINGS 31 Augustus 2009

Gekombineerde Fondse [Trust & Algemeen]		30,000,000
Termyn Deposito's	<u>Absa / Nedcor/Standard</u>	30,000,000
Totaal		<u>30,000,000</u>

BANKREKONSILIASIE

KASBOEK & BANKREKONSILIASIE**31 Augustus 2009**

Kasboek Balans o/bring	-16,619,316
Netto Ontvangstes	59,268,832
Netto Uitgawes	-41,990,917
Kasboek Balans o/dra	<u>658,599</u>
 Kasboek	 658,599
Uitstaande Tjeks	12,432,357
Kontant Voorhande	-393,659
VT tjeks nie geherdeponeer nie	-10,141
Ongekwiteerde Deposito's	4,221,593
Netto (te min) / te veel gebank	18,192
Uitgawes op bankstaat, maar nie in Kasboek nie	-1,191,251
Bankkoste nie teboekgestel	-56,632
Poskantoor Kommissie Foutief Teboek gestel	-92
Foutiewe Debiteursjoernale	84
Uitstaande Grootboekjoernale	77,331
Bankstaat saldo	<u>15,756,381</u>

KREDIETBEHEER STATISTIEKE

KREDIET BEHEER SLEUTEL PRESTASIES AANWYSERS

ONTKOPPELINGS / HERAANSLUITINGS (ANDER)	Augustus-10
<i>Aantal Wanbetalers op snylys</i>	125
<i>Elektrisiteit (Ontkoppelings)</i>	100
<i>Vooruitbetaalde Meters Geblok</i>	15
<i>Elektrisiteit (Heraansluitings)</i>	100
<i>Nie Heraangesluit</i>	0
<i>Vooruitbetaalde Meters Ontblok</i>	14
<i>Nie Ontblok</i>	0
<i>Water (Ontkoppelings)</i>	0
<i>Drup Stelsel</i>	0
<i>Water (Heraansluitings)</i>	0
<i>Drup Stelsel - Gekanseleer</i>	0
<i>60/40 Stelsel Implimentering</i>	0
<i>Nuwe Ooreenkomste geteken (tov normale dienste)</i>	25
<i>Telefoniese Kontak</i>	0
<i>Persoonlike Kontak</i>	0
<i>Aantal Belasting afslag (40%) ingevoer</i>	0
<i>Deernis Subsidies ontvang</i>	0
<i>Dienste Ooreenkomste voltooi</i>	0
<i>Aantal Huisbesoeke gedoen</i>	0

VOORSIENINGSKANAAL – BESTUURSINLIGTING

Daar was geen toekennings vir Augustus 2010 nie.

KREDITEURE OUDERDOMSANALISE**CEDERBERG MUNICIPALITY****KREDITEURE OUDERDOMS ANALISE - AUGUSTUS 2010**

Verskaffer	Nr.	Tak	Huidig	30 Dae	60 Dae	90 Dae	120 Dae	150+ Dae	Totaal
Citrusdal Auto Elektries	10	1	1,033.41	0.00	0.00	0.00	0.00	0.00	1,033.41
Clanwilliam Auto Elektries	15	1	592.80	0.00	0.00	0.00	0.00	0.00	592.80
De Vlei Diensstasie	17	1	2,277.83	0.00	0.00	0.00	0.00	0.00	2,277.83
Kouestroom Bouers (Pty) Ltd	49	1	0.00	454.20	0.00	0.00	0.00	0.00	454.20
Fujitsu Services (Pty) Ltd	108	1	0.00	0.00	45,644.54	0.00	0.00	0.00	45,644.54
Lithotech (Pty) Ltd	127	1	0.00	19,237.50	0.00	0.00	0.00	0.00	19,237.50
Gey Van Pittius Bk	132	1	0.00	1,795.70	0.00	0.00	0.00	0.00	1,795.70
Boukor	164	1	1,243.15	0.00	0.00	0.00	0.00	0.00	1,243.15
Ceder Casketts & Coffins	187	1	700.00	0.00	0.00	0.00	0.00	0.00	700.00
Piketberg Drukkers & Voorsieners	599	1	0.00	752.40	0.00	0.00	0.00	0.00	752.40
Clanwilliam Exhaust Tyres	632	1	1,860.00	0.00	0.00	0.00	0.00	0.00	1,860.00
Hitachi Construction Machinery South Africa Co. Ltd	723	1	2,891.41	0.00	0.00	0.00	0.00	0.00	2,891.41
									0.00
									0.00
									0.00

Groot Totaal			10,598.60	22,239.80	45,644.54	0.00	0.00	0.00	78,482.94
---------------------	--	--	------------------	------------------	------------------	-------------	-------------	-------------	------------------

EKSTERNE LENINGS

OPSOMMING VAN EKSTERNE LENINGS VIR AUGUSTUS 2010

Lenings Instansie	Balans 01/08/2010	Rente Aug 2010	Paaiemente Aug 2010	Balans 31/08/2010	Aflosdatum
	R	R	R	R	R
ABSA (7691-1261)	R 56,742.73	R 504.73	R 1,982.39	R 55,265.07	30 April 2013
ABSA (7691-1466)	R 60,319.01	R 536.54	R 2,107.33	R 58,748.22	30 April 2013
ABSA (7691-1016)	R 54,736.79	R 486.88	R 1,912.28	R 53,311.39	30 April 2013
ABSA (7691-6026)	R 202,400.74	R 1,804.97	R 7,089.20	R 197,116.51	30 April 2013
ABSA (7691-6182)	R 136,628.40	R 1,218.43	R 4,785.49	R 133,061.34	30 April 2013
ABSA (30-1738-1864)	R 10,861,252.91	R 87,910.60	R 207,402.38	R 10,741,761.13	31 Maart 2016
	R 11,372,080.58	R 92,462.15	R 225,279.07	R 11,239,263.66	

BTW OPGAWE

Sien aangehegte BTW Opgawe vir Augustus 2010

ONDER / OOR SPANDERING PER DEPARTEMENT

In die aangehegte lys is die normale bedryfsspandering en spandering op kapitaalprojekte ingesluit..

AANBEVELING:

- 1. Dat die Raad kennis neem van inhoud van die verslag.*